



# Portafolio de Servicios Publicitarios Centro Comercial Portal del Quindío 2011.

El lugar donde  
vives las *historias*  
que te acercan a tus *amigos*



[www.elportaldelquindio.com](http://www.elportaldelquindio.com) Informes: ☎ 749 94 55



insidepublicidad



## CENTRO COMERCIAL PORTAL DEL QUINDIO Gran medio publicitario y de promoción

Nuestro Centro Comercial Portal del Quindío es un gran medio publicitario y de promoción gracias a las características sin iguales que tiene:

- Es el primero y único Centro Comercial de gran formato en el Quindío.
- Cuenta con un promedio de visitas diarias de 12.000 personas.
- Tenemos más de 98 locales comerciales que ofrecen un abanico de productos y servicios, que permiten al visitante disfrutar permanentemente, encontrando lo que requiere en un solo lugar.
- Está ubicado en el norte de la ciudad de Armenia, sobre una avenida principal. Es seguro y de fácil acceso.
- El target del centro comercial esta conformado por el grupo familiar, hombres y mujeres, las edades promedio están entre 12 a 45 años, de estratos de 3,4, 5 y 6, además por ser el Quindío uno de los principales destinos turísticos del país, se ha convertido en un lugar muy visitado por turistas de todas las regiones del país, en temporadas de enero, abril, junio, julio, octubre y diciembre.
- Nuestra principal zona de influencia son las personas que se encuentran en el Quindío y Norte del Valle.





# Concesión de Espacios Publicitarios



## Stands

Contamos con espacios ideales para la ubicación de stands publicitarios y promocionales en diferentes lugares del Centro Comercial, distribuidos en 3 pisos con amplias vías de circulación peatonal, espacios Permanentes y Temporales.

STANDS UBICADOS EN EL PRIMER NIVEL						
UBICACIÓN DE LOS STAND	MEDIDAS	1 Día	1 Fin de semana normal (3 días)	1 fin de semana con lunes festivo (4 días)	15 días seguidos	1 Mes completo
Stand A1 para Vehículo	4 *3MTR	\$ 220.000	\$ 470.000	\$ 550.000	\$ 900.000	\$ 1.600.000
Stand B1 para Vehículo	4 *3MTR	\$ 220.000	\$ 470.000	\$ 520.000	\$ 900.000	\$ 1.600.000
Stand C1	2*1,50MTR	\$ 190.000	\$ 370.000	\$ 420.000	\$ 800.000	\$ 1.220.000
Stand J1	2*1,50MTR	\$ 190.000	\$ 370.000	\$ 420.000	\$ 800.000	\$ 1.220.000
Stand N1	2*1,50MTR	\$ 190.000	\$ 370.000	\$ 420.000	\$ 800.000	\$ 1.220.000
Stand M1	2*1,50MTR	\$ 190.000	\$ 370.000	\$ 420.000	\$ 800.000	\$ 1.220.000
Stand M1 para vehículo	4 *3MTR	\$ 220.000	\$ 470.000	\$ 550.000	\$ 900.000	\$ 1.600.000
Stand L1	2*1,50MTR	\$ 190.000	\$ 350.000	\$ 400.000	\$ 800.000	\$ 1.220.000
Stands entre (local 29 al 36) Stand D1 al H1 y I1	2*1,50MTR	\$ 190.000	\$ 370.000	\$ 420.000	\$ 800.000	\$ 1.220.000





### STANDS UBICADOS EN EL SEGUNDO NIVEL

UBICACIÓN DE LOS STAND	MEDIDAS	1 Día	1 Fin de semana normal (3 días)	1 fin de semana con lunes festivo (4 días)	15 días seguidos	1 Mes completo
Stand A2	2*2MTR	\$ 160.000	\$ 400.000	\$ 450.000	\$ 800.000	\$ 1.300.000
Stand B2	2*2MTR	\$ 160.000	\$ 400.000	\$ 450.000	\$ 800.000	\$ 1.300.000
Stand C2	2*2MTR	\$ 160.000	\$ 400.000	\$ 450.000	\$ 800.000	\$ 1.300.000
Stand D2	2*2MTR	\$ 160.000	\$ 400.000	\$ 450.000	\$ 800.000	\$ 1.300.000
Stand E2	2*2MTR	\$ 160.000	\$ 400.000	\$ 450.000	\$ 800.000	\$ 1.300.000
Stand F2	2*2MTR	\$ 160.000	\$ 400.000	\$ 450.000	\$ 800.000	\$ 1.300.000
Stand G2	2*2MTR	\$ 160.000	\$ 400.000	\$ 450.000	\$ 800.000	\$ 1.300.000
Stand G2 para vehículo	4 *3MTR	\$ 220.000	\$ 470.000	\$ 550.000	\$ 900.000	\$ 1.600.000
Stand N2	2*3MTR	\$ 200.000	\$ 450.000	\$ 500.000	\$ 800.000	\$ 1.300.000
Stand O2	2*3MTR	\$ 200.000	\$ 450.000	\$ 500.000	\$ 800.000	\$ 1.300.000
Stand P2	2*3MTR	\$ 200.000	\$ 450.000	\$ 500.000	\$ 800.000	\$ 1.300.000
Stand H2 al M2.	2*1,50MTR	\$ 150.000	\$ 350.000	\$ 420.000	\$ 700.000	\$ 1.200.000
Stand V2 al Q2.	2*1,50MTR	\$ 150.000	\$ 350.000	\$ 420.000	\$ 700.000	\$ 1.200.000
Stand AA2 al AS2.	2*1,50MTR	\$ 150.000	\$ 350.000	\$ 420.000	\$ 700.000	\$ 1.200.000

### STAND UBICADOS EN EL TERCER NIVEL

UBICACIÓN DE LOS STAND	MEDIDAS	1 Día	1 Fin de semana normal (3 días)	1 fin de semana con lunes festivo (4 días)	15 días seguidos	1 Mes completo
Stand A3	2*1,50MTR	\$ 120.000	\$ 350.000	\$ 400.000	\$ 700.000	\$ 1.150.000
Stand B3	2*1,50MTR	\$ 120.000	\$ 350.000	\$ 400.000	\$ 700.000	\$ 1.150.000
Stand C3 al Z3	2*1,50MTR	\$ 120.000	\$ 350.000	\$ 400.000	\$ 700.000	\$ 1.150.000





## Distribución de Volantes Ingreso Estacionamiento

01 a 3.000 volantes	\$100 c/u
3001 a 5.000 volantes	\$70 c/u
5001 a 10.000 volantes	\$60 c/u
Mas de 10.000 volantes	\$50 c/u

**Nota:** Son entregadas por nuestro personal de seguridad

## Ferias, Eventos y Activaciones de Marca.

Contamos con espacios ideales (Corredores y Bahías) para la realización de ferias o eventos de exhibición, para ubicar stands publicitarios y promocionales. Ubicados en 3 pisos con amplias vías de circulación peatonal.



## Concesión Para Ferias y Eventos.

Capacidad para ubicar hasta 118 stands de 2 x 1.5 mts.

Primer nivel	5
Segundo nivel	31
Tercer nivel	30

Se podrán ubicar dumies o elementos alusivos a la feria.

Se anunciará el evento por prensa, volantes de programación que distribuye el Centro Comercial, con conocimiento del evento anticipadamente.

Se podrán distribuir volantes o material publicitario en la entrada del parqueadero.

Se entregan los espacios sin módulos, con disponibilidad de energía, que serán acordados previamente con el Centro Comercial.

El Centro Comercial no responderá por la seguridad de los expositores y su respectivo stand.

## Activaciones de Marca

Esta actividad se cotización según las especificaciones proporcionadas por el clientes.





# Concesión de Espacios Publicitarios.

## Avisos Dinteles

Nuestro Mall de Comidas es uno de los sitios mas visitados del centro comercial debido a sus restaurantes, que ofrecen gran variedad de comidas y bebidas; además de los eventos artísticos y culturales que se realizan. Los espacios publicitarios que se encuentran alrededor tienen una excelente visual desde los tres niveles y diferentes ángulos. Igualmente, nuestra zona denominada invernadero, es el sitio obligado de ingreso de los visitantes por la zona vehicular.



### Dintel Grande

Lugar de ubicación de los espacios: Mall de comidas- Invernadero  
Valor c/u mes: \$635.000. Horizontal  
Tamaño de aviso: 7m x 1,3m

### Dintel Pequeño

Lugar de ubicación de los espacios: Mall de comidas  
Valor c/u mes: \$370.000.  
Tamaño de aviso: 4 m x 1,3m. Horizontal

**Nota:** El valor no incluye la producción del material publicitario, el cual debe ser en Lona Baner, este aviso no es luminoso.

## Dinteles Laterales de Escaletas Eléctricas

Lugar de ubicación :	Mall de comidas
Valor aviso Nivel 1:	\$670.000
Tamaño aviso Nivel 1:	7m x 1m Horizontal
Valor aviso Nivel 2:	\$690.000
Tamaño aviso Nivel 2:	9m x 1m

**Nota:** El valor no incluye la producción del material publicitario, el cual debe ser en Lona Baner, este aviso no es luminoso.



## Mesas

Lugar de ubicación :	Mall de comidas
Valor cada mesa:	\$53.000
Tamaño de aviso:	0,75cm x 0,75cm

**Nota:** El valor no incluye la producción del material publicitario, el cual es en vinilo. El cliente debe de asumir la instalación y desinstalación y los costos correspondientes.





## Concesión de Espacios Publicitarios.

### Pendones

Ubicados en el centro del Mall de comidas o en la zona del invernadero del centro comercial. Espacios publicitarios que tienen una excelente visual de todos los ángulos de ubicación, por su doble cara.

#### Pendón Sobre Fachada Calle 19 Norte.

Lugar de ubicación : Calle 19 Norte.  
Valor aviso : \$1.500.000  
Tamaño aviso : 5m x 4m Horizontal

**Nota:** El valor no incluye la producción del material publicitario, el cual debe ser en lona microperforada con ojales a los lados .



#### Pendones de Gran Formato

Lugar de ubicación : Entre el 2 y 3 nivel alrededor del mall de comidas y del invernadero.  
Valor aviso c/u : \$235.000  
Tamaño aviso : 6,2m x 72cm Vertical

**Nota:** El valor no incluye la producción del material publicitario, el cual debe ser en lona con impresión por las dos caras.

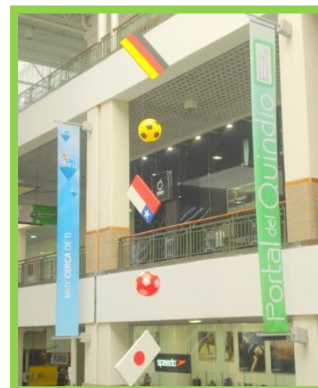

#### Pendón Estándar de Piso

Lugar de ubicación : Lugar sugerido por el cotizante.  
Valor aviso c/u : \$265.000  
Tamaño aviso : 1m x 1,60m (Máximo)  
Tiempo mínimo de pauta: 1 mes.

**Nota:** El valor no incluye la producción del material publicitario, el cual debe ser en lona.





# Concesión de Espacios Publicitarios.

## Publicidad de Piso y de Pared

Estas piezas publicitarias poseen gran visual, especialmente al público que transita por las escaleras eléctricas.



### Floorgraphics Pared Inferior Escaleras Eléctricas.

Lugar de ubicación : Frente a escalera eléctrica del 2 nivel.  
Valor aviso : \$900.000  
Tamaño aviso : 3.0 mts x 10.5 mts de ancho  
Tiempo mínimo de pauta: 3 meses

**Nota:** El valor no incluye la producción del material publicitario en floorgraphics, en vinilo o adhesivo.

### Tapetes al Inicio de las Escaleras Eléctricas

Lugar de ubicación : Inicio de escaleras eléctricas.  
Valor aviso : \$215.000  
Tamaño aviso : 2,40m x 1.20m Horizontal.

**Nota:** El valor no incluye la producción del material publicitario, el cual es vinilo o adhesivo de alto tráfico.

### Tapete Ascensor

Lugar de ubicación : Piso de ascensores  
Valor aviso : \$190.000  
Tamaño aviso : 1,60m x 1,60m

**Nota:** El valor no incluye la producción del material publicitario, el cual es vinilo o adhesivo de alto tráfico.

### Tapete Entradas del Centro Comercial

Lugar de ubicación : Entradas del centro comercial  
Valor aviso : \$530.000  
Tamaño aviso : 1,70m x 1m Horizontal.

**Nota:** Los valores no incluyen la producción del material publicitario, el cual es vinilo o adhesivo de alto tráfico.





# Concesión de Espacios Publicitarios.

## Puertas Ascensores

Las puertas de ascensores son de gran visibilidad para todas las personas que usan el ascensor o que circulen cerca.



## Puestas Ascensor

Lugar de ubicación: En los diferentes niveles.  
 Tamaño aviso: 90 cm x 2,1 mt Vertical

### Panorámico

Valor mes nivel 1: \$720.000  
 Valor mes nivel 2-3: \$450.000  
 Valor mes Aviso Interno: \$450.000  
 Valor mes Aviso Sótano 1: \$650.000  
 Valor mes Aviso Sótano 2: \$450.000

### No Panorámico

Valor por mes cualquier nivel: \$450.000

**Nota:** El valor no incluye la producción del material publicitario, el cual es vinilo, el cliente debe de asumir la instalación y la desinstalación y sus costos correspondientes.

## Caja de luz Superior Ascensor

Lugar de ubicación : Pared Superior Nivel 1  
 Valor aviso : \$400.000  
 Tamaño aviso : 2,80m x 1,37m Horizontal.

Lugar de ubicación : Pared Superior Sótano 1  
 Valor aviso : \$270.000  
 Tamaño aviso : 1,93m x 0,70m Horizontal

**Nota:** Los valor no incluye la producción del material publicitario, el cual es duratrans y/o Lona translúcida, y deberá ser suministrado por el cliente.





## Concesión de Espacios Publicitarios.

### Estacionamientos

Nuestro estacionamiento cubierto presenta una alta circulación vehicular, lo cual lo hace muy atractivo para pautas en diferentes ángulos.

#### Acceso Pared Lateral Entrada

Caja de luz ubicada en la única entrada del parqueadero del centro comercial.

Valor aviso: \$560.000.  
Tamaño: 2,5m x 1,5m Horizontal.

**Nota:** El valor no incluye la producción del material publicitario, el cual es en duratrans y/o Lona translúcida

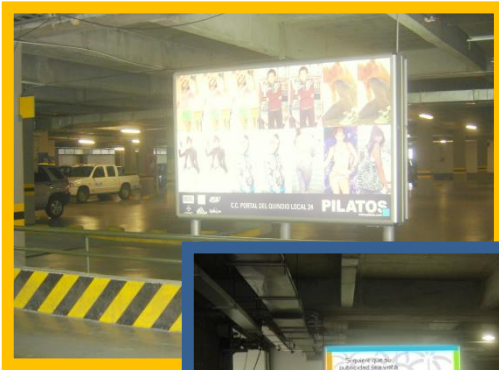

#### Caja de Luz Doble Cara, Ingreso y salida de Estacionamiento (derecha)

**Cara de Entrada**  
Valor aviso: \$510.000

**Cara de Salida**  
Valor aviso: \$370.000  
Tamaño: 2,41m x 1,41m Horizontal.

**Nota:** El valor no incluye la producción del material publicitario, el cual es duratrans y/o lona translúcida.

#### Cajas de Luz Ingreso de Estacionamiento

**Columna 1 de entrada:**  
Valor : \$320.000.  
Tamaño del aviso: 1,20 m x 1,5 m Vertical

**Columnas 2 – 3 de entrada:**  
Valor : \$360.000  
Tamaño del aviso: 1,20 m x 2,0m Vertical

**Nota:** El valor no incluye la producción del material publicitario, el cual es duratrans y/o lona translúcida.





## Concesión de Espacios Publicitarios.

### Talanqueras Ingreso y Salida Zona de Estacionamiento

Valor aviso c/u: \$160.000  
Tamaño: 0.7 m x 0.3 m Horizontal

**Nota:** el valor no incluye la producción del material publicitario, el cual es el PVC con impresión directa en pvc o adhesivo sobre ajoemchape con 2 ml de calibre.



### Caja de Luz – Zona Invernadero.

Ubicada frente al acceso de la zona de estacionamiento sótano 1 del centro comercial, este espacio tiene amplia visibilidad desde las escaleras y ascensor panorámico, donde captura la atención de visitantes del centro comercial, que ingresan por la zona de estacionamiento.

Lugar de ubicación: Zona de Invernadero sótano 1  
Valor aviso: \$700.000  
Tamaño: 1,76m x 2,44m

**Nota:** El valor no incluye la producción del material publicitario en duratrans.





## Concesión de Espacios Publicitarios.

### Caja de Luz Horizontal Entre Sótano 1 y 2.



Caja de luz Horizontal ubicada sobre la única rampa que comunica el sótano 1 y 2 del estacionamiento. Salida obligatoria para los vehículos.

Valor aviso: \$670.000.  
Tamaño: 4,5m x 1m Horizontal.

**Nota:** El valor no incluye la producción del material publicitario en lona traslucida.

### Cajas de Luz en Muros de Salida



Cajas de luz ubicadas en la única salida del estacionamiento, los espacios publicitarios son 2.

Valor aviso c/u: \$260.000.  
Tamaño: 1,20m x 1,50m.

**Nota:** El valor no incluye la producción del material publicitario en duratrans y/o lona translúcida.





## Concesión de Espacios Publicitarios.

### Publicidad en Baños de Damas y Caballeros

#### PAQUETE PUBLICITARIO DE 2 ESPACIOS



#### Reverso de Tres Puertas Baños

Valor del Paquete mes : \$400.000.

Al reverso de las puertas de los sanitarios se ubicara la publicidad correspondiente, la cual debe ser en stickers, y las características son:

Tamaño : 35cm x 50cm  
Cantidad : 3 puertas

**Nota:** El valor no incluye la producción del material publicitario, el cual es adhesivo, la instalación y desinstalación será a cargo del cliente.



#### Espejos

Sobre los espejos se podrán fijar bandas (1 Baño), en la parte superior e inferior con publicidad del anunciante (solo un anunciante), esta pieza es en vinilo con las siguientes características.

Tamaño:  
Baño junto a Speedo: 2,94m x 0,10m Horizontal.  
Baño junto a Hamburguesas del Corral: 4,0m x 0,10m Horizontal.

**Nota:** El valor no incluye la producción del material publicitario, el cual es adhesivo, la instalación y desinstalación será a cargo del cliente.





**CENTRO COMERCIAL PORTAL DEL QUINDÍO A.V. BOLÍVAR**  
**19N-46 TELÉFONO 7499455 EXTENSIONES 13-16**  
**INFORMACIÓN PARA ELABORAR CONTRATO DE CONCESIÓN**  
**ÁREAS COMUNES**

REPRESENTANTE LEGAL O PERSONA  
CONTRATANTE: \_\_\_\_\_ N°  
de la Cedula: \_\_\_\_\_

NOMBRE DE LA EMPRESA: \_\_\_\_\_

N° de Nit: \_\_\_\_\_

DIRECCIÓN Y TELÉFONOS ACTUALIZADOS: \_\_\_\_\_

FECHA DE INICIACIÓN: \_\_\_\_\_

FECHA DE TERMINACIÓN: \_\_\_\_\_

VALOR MENSUAL DEL CONTRATO: \_\_\_\_\_

VALOR TOTAL DEL CONTRATO: \_\_\_\_\_

LUGAR Y NUMERO DE STAND O PUBLICIDAD: \_\_\_\_\_

Objeto de contrato: \_\_\_\_\_

Se solicita póliza al contrato : si \_\_\_\_\_ no \_\_\_\_\_

Los servicios públicos están a cargo del beneficiario: si \_\_\_\_\_ no: \_\_\_\_\_

Términos adicionales del contrato: \_\_\_\_\_

Persona del centro comercial que le cotizo, la cual es responsable (Nombre y apellido): \_\_\_\_\_

Favor llenar todos los espacios de este formato son obligatorios para una buena función. Anexar los siguiente documentos.

Fotocopia de la cedula (representante legal)

Fotocopia de la Camara de Comercio.

Fotocopia de Rut actualizado.

